

PROSPETTO OVEST

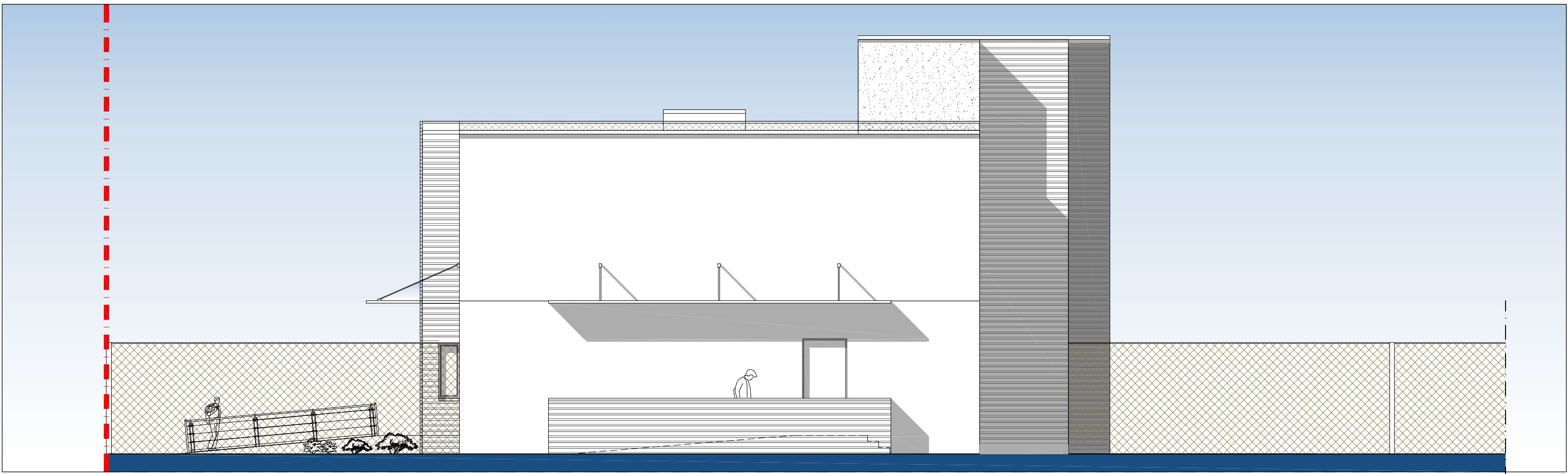

PROSPETTO EST

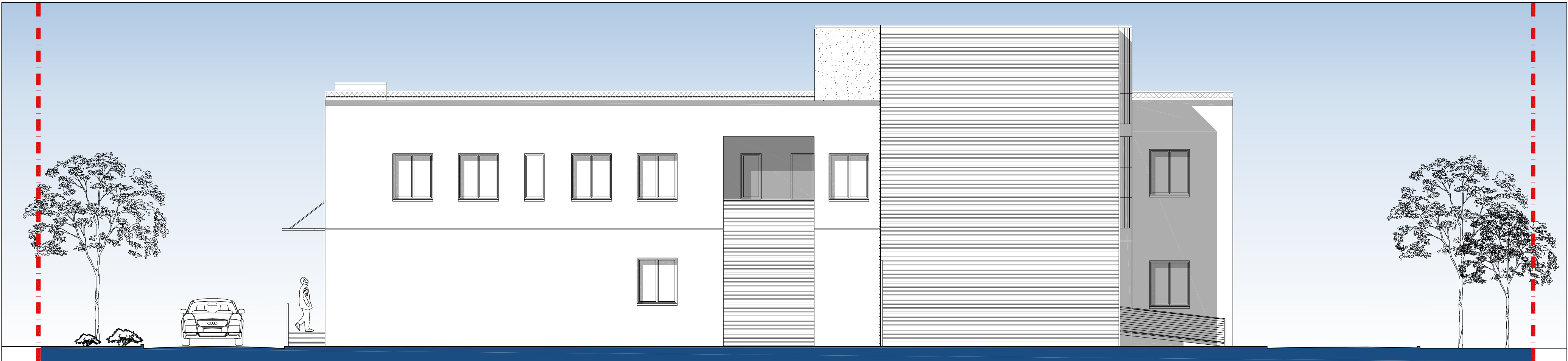

PROSPETTO NORD

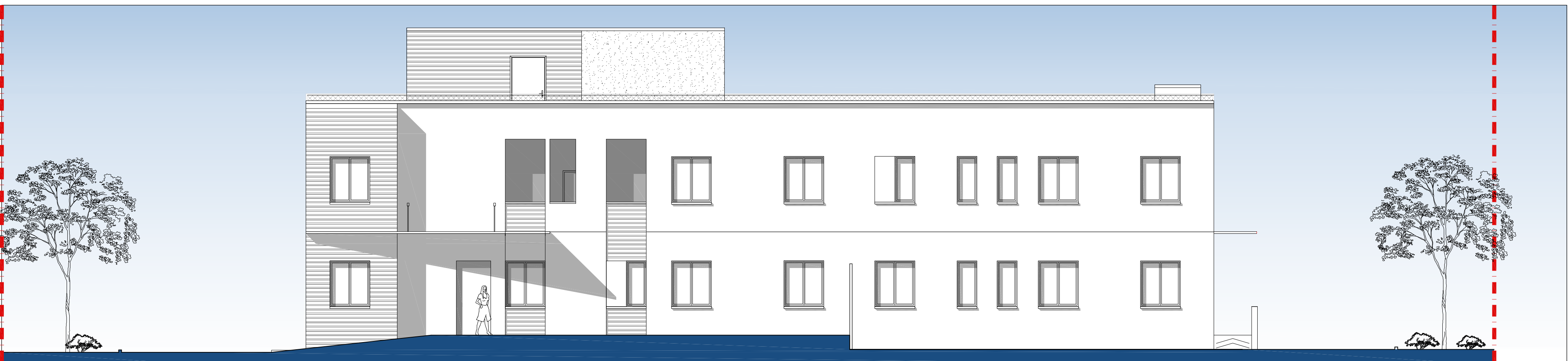

PROSPETTO SUD

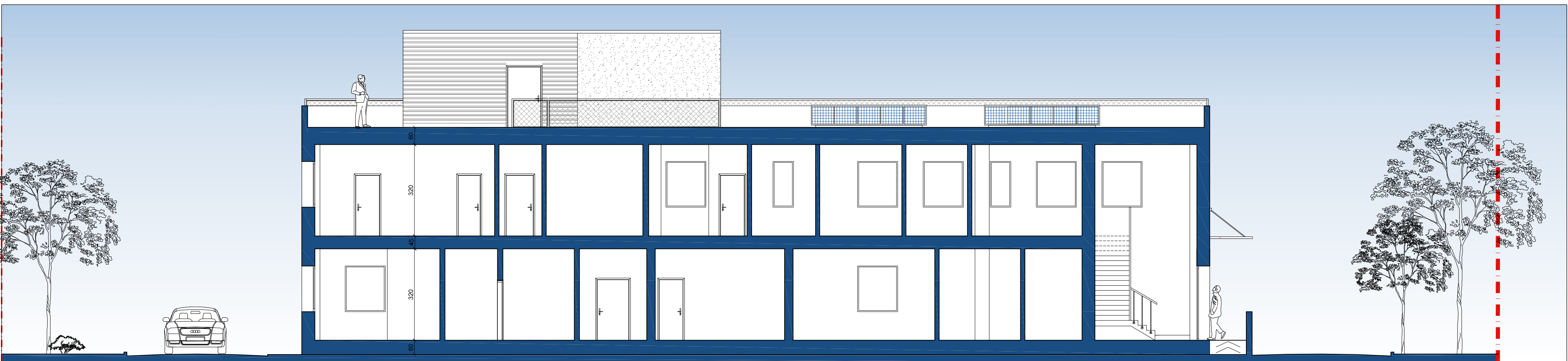

SEZIONE A-A

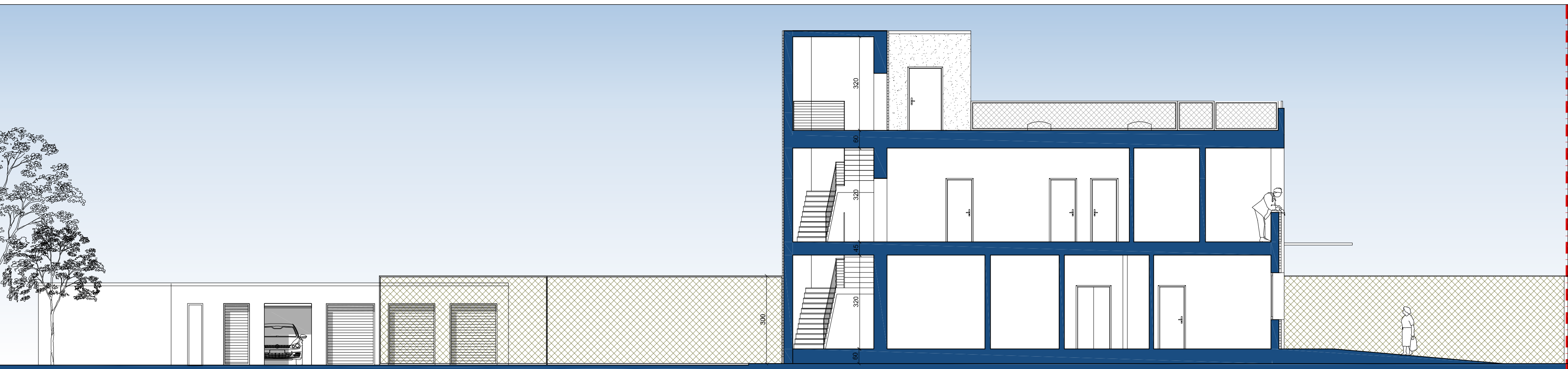

SEZIONE B-B

| | | | |
|---|-----------------------------|---|-----------------------|
| | | | |
| COMMISSARIO DELEGATO EMERGENZA SISMA REGIONE EMILIA-ROMAGNA/ <small>AI SENSI DELL'ART. 1 COMMA 2 DEL D.L.N. 74/2012</small> | | | |
| PROCEDURA APERTA PER LA PROGETTAZIONE E I LAVORI DI REALIZZAZIONE DI N.11 LOTTI PER EDIFICI PUBBLICI TEMPORANEI III (EPT III) COMUNE DI SANT' AGOSTINO (FERRARA) EMT - CASERMA CARABINIERI - LOTTO N.11 | | | |
| regione EMILIA ROMAGNA | provincia FERRARA | comune: SANT' AGOSTINO | |
| indirizzo: VIA DONATORI DI SANGUE/ VIALE EUROPA | | titolo tavolo: STATO DI PROGETTO: PROSPETTI E SEZIONI | |
| committente: | | progettista: STUDIO TECNICO Ing. RUFFINI R. VIA ARMARI, 28 - FERRARA tel. 0532-202635 fax. 0532-1934576 E-mail: studioruffini@libero.it | |
| fase: definitiva <input checked="" type="checkbox"/> esecutiva <input type="checkbox"/> | data: 28/01/14 | scala: 1:100 | tavola n° 3 |